

Cuprins

Caracteristici1
Unitate exterior1
Unitate interior2
Instalare3
Cablare6
Instructiuni de utilizare7
Accesorii7
Diverse8

I

Video Interfon

MODEL: RL-10MID

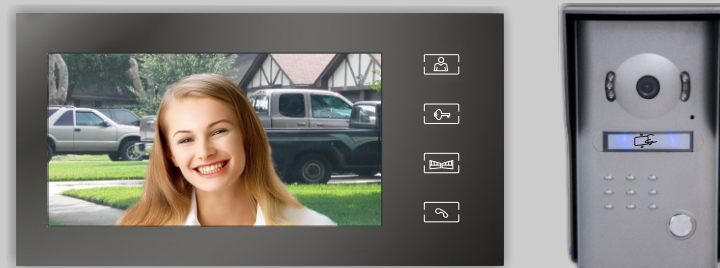

Manual de utilizare

Caracteristici

- Display 7" TFT color cu consum redus, fara radiatii si rezolutie inalta
- Unitate de interior cu design deosebit
- Unitate de exterior din aliaj de aluminiu: anti-oxidant, rezistent la apa si praf
- Comunicare fara maini
- Functie de control electronic deschidere yala si deschidere cu card ID.
- Deschidere poarta.
- Vizualizare exterior.
- Set melodii .
- Ajustare volum sonerie si speaker.
- Ajustare culori si stralucire imagine.
- Inclus cablu 15m si adaptor. Pregatire DIY - Do It Yourself.
- Unitatea interioara poate fi instalata pe perete.

Unitate exterior

- Distanta IR: > 4m.
- Plus control: auto
- Temperatura functionare: -20 - 50 grade.
- Rezolutie: CCD 420TV line
CMOS 380 TV line
- Dimensiune unitate exterioara:
107(W) x 182(H) x 55(D) mm



Unitate interior

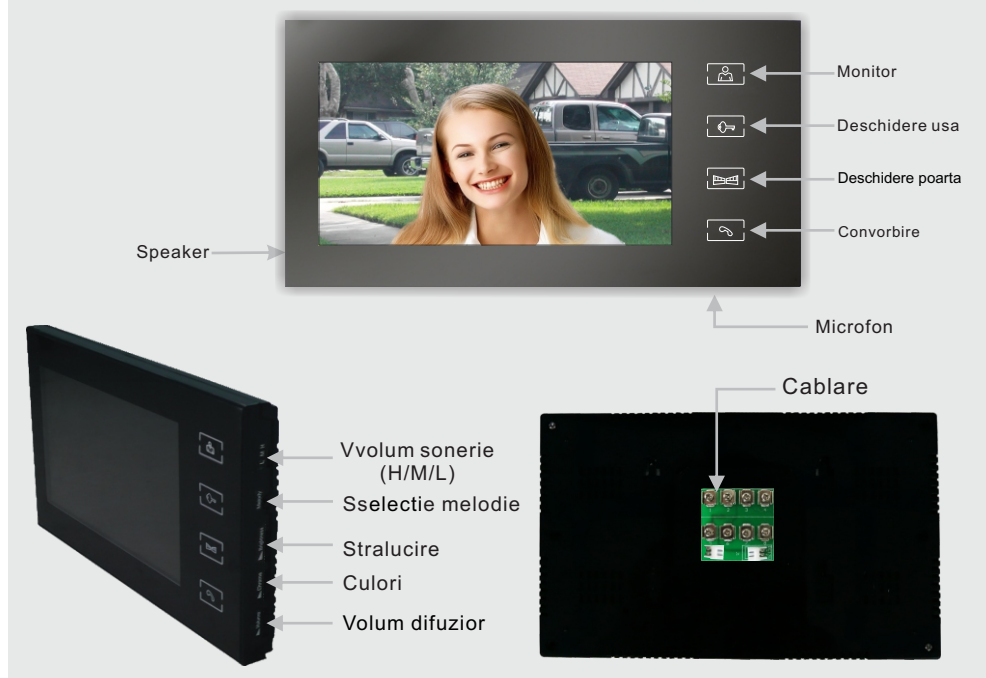

▶ Parametrii de functionare

- Curent intrare: AC 100~240V 50Hz/60Hz
- Curent iesire: DC12V 1100mA
- Timp convorbire: 120s
- Timp monitorizare exterior: 40s
- Distanta functionare: 50m(4x0.5mm²)
- Consum: stand by: <0.2W; convorbire<5W
- Illuminare minima: 2LUX
- Unghi camera: 90 grade
- Temperatura functionare: -10~40 grade
- Umiditate: 10%~90%(RH)
- Dimensiune post interior: 129 (W) X 226 (H) X 21 (D) mm

Instalare

A. Instalarea postului de interior

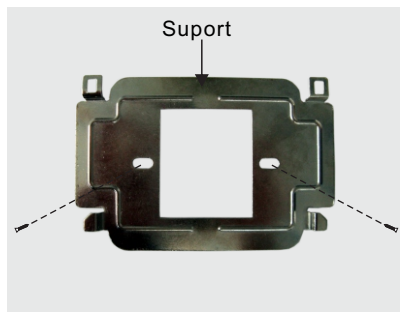

- ☺ Fixati suportul unitatii de interior cu suruburile pe perete.
- ☺ Fixati suruburile 4X25 PM screws.
- ☺ Fixati suruburile 4X30 BA screws pentru fixarea pe perete.
- ☺ Fixati unitatea pe suport dupa ce ati finalizat conectarea. Introduceti alimentatorul in priz.

B. Dimensiune suport

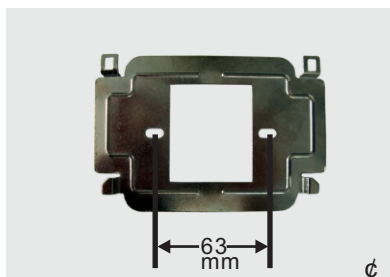

3

C. Instalarea unitatii de exterior



- ☺ Scoateti suruburile din partea de jos a suportului si inlaturati capacul
- ☺ Scoateti eticheta pentru nume si scrieti numele, apoi acoperiti.

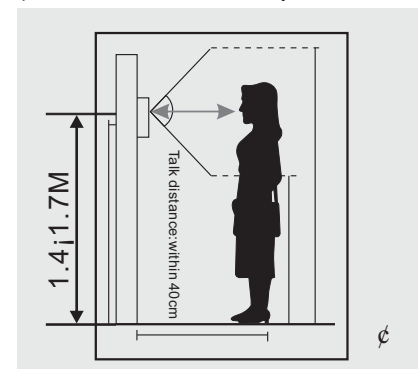

- ☺ Fixati suportul la inaltimea dorita. Incercati sa evitati lumina directa.
- ☺ Fixati suportul de protectie impotriva ploilor pe perete cu suruburi.



- ☺ Acoperiti panoul de aluminiu si fixati la loc surubul de la baza acestuia.

4

B. Dimensiunile postului de exterior

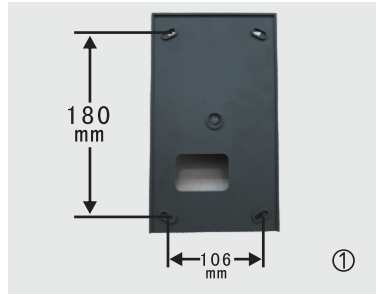

E. Cablare

Cablurile incluse in pachet sunt de 15m lungime. daca doriti sa conectati posturile la distante intre 15 si 50m puteti folosi cablu de $6 \times 0.5 \text{ mm}^2$; daca doriti conectarea la distante intre 50 si 100m folositi cablu de $6 \times 0.75 \text{ mm}^2$. Trebuie utilizat cablu de $2 \times 1.0 \text{ mm}^2$ pentru conectarea yalei electromagnetice. Va rugam studiat diagrama de conectare a cablurilor.

Deschirerea prin postul de exterior: Conectati terminatiile firelor 1,2,3,4,5,6 ale postului de interior cu terminatiile 1,2,3,4,5,6 ale unitatii de exterior folosind cablu de $6 \times 0.5 \text{ mm}^2$. Terminatiile cablurilor 7 & 8 ale unitatii de exterior sunt conectate cu yala electrica la conectorul J6.

Va rugam studiat diagrama 1.

Deschidere prin postul de interior: Conectati terminatiile firelor 1,2,3,4,5,6 ale postului de interior cu terminatiile 1,2,3,4,5,6 ale unitatii de exterior folosind cablu de $6 \times 0.5 \text{ mm}^2$. Terminatiile cablurilor 7 & 8 ale unitatii de interior sunt conectate cu yala electromagnetica la conectorul J6.

Va rugam studiat diagrama 2.

Wiring diagram

Diagrama cabluri conectare:

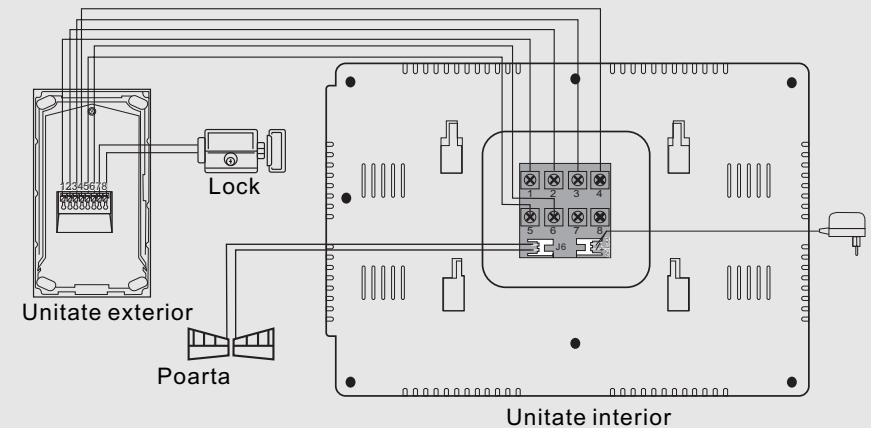

Instructiuni de conectare a cablurilor

- | | |
|----------------|--|
| 1. Cablu audio | 4. cablu alimentare |
| 2. impantare | 5. Alimentator pentru cititor de carduri |
| 3. cablu video | 6. Cablu deschidere usa |

Wiring diagram 2:

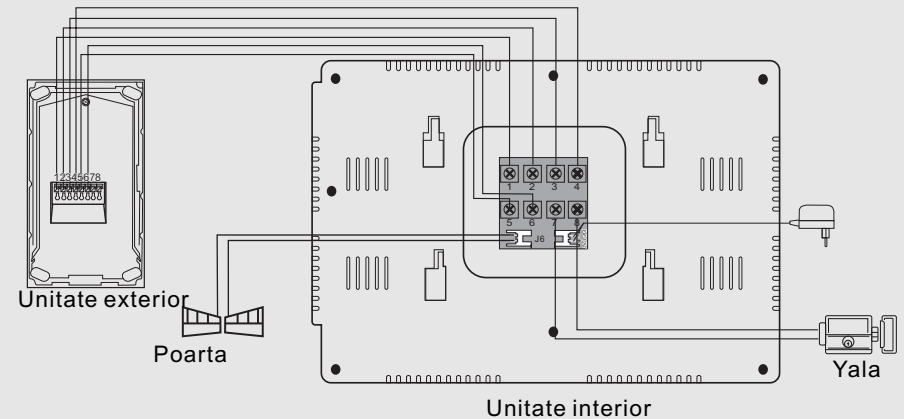

Instructiuni de conectare a cablurilor

- | | |
|----------------|-----------------------------------|
| 1. Cablu audio | 4. Cablu alimentare |
| 2. Impanatare | 5. Alimentator cititor carduri ID |
| 3. Cablu video | 6. Cablu deschidere usa |

Instructiuni de utilizare

1. Apasati butonul "CALL" de pe unitatea exterioara si soneria se va auzi din postul de interior si va aparea imaginea vizitatorului. Puteti sa conversati aproximativ 2 min cu el apasand butonu "TALK" de pe postul din interior.

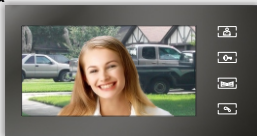

2. Apasati butonul UNLOCK pentru a deschide usa/poarta

3. Apasati butonul GATE UNLOCK pentru a deschide poarta

4. Apasati butonul MONITOR pentru a vizualiza imaginile din exterior aproximativ 40 de secunde de fiecare data.

5. Gazda poate vorbi cu vizitatorul apasand butonu TALK dupa ce a apasat butonul MONITO. Apasati butonul TALK pentru a incheia convorbirea

6. Ajustati stralucirea, culorile si volumul pentru cea mai buna calitate a imaniginii si sunetului.

7. Selectati una dintre cele 16 melodii

8. Instructiuni de utilizare ale cititorului de carduri:

a. Pentru a deschide usa apasati butonul UNLOCK sau folositi un card/breloc ID.

b. 7 carduri sunt disponibile: 2 carduri de administrare (adaugare card, stergere card) si 5 carduri de utilizatori\

c. Pasi pentru adaugarea unui card de user: treceti cardul ADD User prin fata cititorului de carduri si se va auzi un sunet. Ledul verde se va aprinde intermitent. Treceti cardurile pe care doriti sa le adaugati prin fata cititorului. Pentru a termina adaugarea de carduri treceti din nou cardul ADD User prin fata cititorului si se va auzi un sunet.

d. Pasi pentru stergerea unui card: Treceti cardul DELETE User prin fata cititorului si se va auzi un sunet. Ledul rosu se va aprinde intermitent. Treceti cardul pe care doriti sa il stergeti prin fata cititorului. Pentru a finaliza treceti din nou cardul DELETE User prin fata cititorului de carduri si se va auzi un sunet.

9. Indepartati folia protectoare de pe postul de exterior.

Pachetul contine:

- O unitate de interior
- O unitate de exterior
- Un adaptor
- 7 carduri
- Un cablu pentru deschidere poarta
- Suport pentru postul interior
- Cablu 15m
- Suruburi
- Protectie ploaie

Atentie

1. Nu instalati postul de interior in zone cu temperatura sau umiditate crescute sau in apropierea televizorului.

2. Nu atingeti kinescopul cu mainile ude

3. Folositi o carpa de bumbac pentru curatarea ecranului.

Sunt interzise substantele corozive, volatile sau detergentii

4. Nu atingeti obiecte ascutite de aparat

5. Imaginea poate fi neclara daca razele soarelui sunt pe directia camerei din postul de exterior.

6. Imaginea poate fi neclara in cazul interferentei cu alte echipamente radio.

